



i-bureau

Service client : 04.42.52.33.05

Pilote
«résille déco»

GARANTIE

5
ans

DELAI

4/5
semaines

REMISE

jusqu'à
30%

SERVICE

livraison &
installation



Pilote résille déco



Si vous avez des problèmes de dos, ce siège de travail est fait pour vous. Issu des mêmes études technologies que la version tissu (confort), ce produit fait unanimité auprès des milliers d'utilisateurs qui l'ont adopté. Ses qualités de maintien et le confort subtil de son dossier en résille sont incomparable. Complété si besoin du soutien lombaire réglable en intensité et amovible, vous ne serez plus jamais mal assis à votre bureau.



i-bureau

Service client : 04.42.52.33.05

Pilote

«résille déco»

GARANTIE

5
ans

DELAI

4/5
semaines

REMISE

jusqu'à
30%

SERVICE

livraison &
installation



Dossier haut

- > Réglable en hauteur
- > Cadre injecté noir ou blanc
- > Finition résille

Renfort lombaire

- > Réglable (option)

Assise

- > Tapissé
- > Mousse haute résilience moulée
- > Translation intégrée

Manette

- > Réglage de tension extractible

Piètement pyramidal

- > En aluminium peint epoxy noir ou gris alu ou synthétique noir

Accotoirs

- > Réglable 4D
- > Manchettes finition «toucher souple»

Mécanisme

- > Ergo synchrone avec réglage aisé de la tension

Roulettes

- > Diamètre 65mm



Mécanisme ergo-synchron



Accoudoirs 4D



Résille déco



Têteière



i-bureau

Service client : 04.42.52.33.05

Pilote «résille déco»

GARANTIE

5
ans

DELAI

4/5
semaines

REMISE

jusqu'à
30%

SERVICE

livraison &
installation

Les certificats des normes



Détails voir page 4

	Cadre noir			Cadre blanc		
						
Référence	EY11DA	EY11CA	EY10CA	EB11DA	EB11CA	EB10CA
Dossier haut réglable résille 3D avec têtière noire (15 coloris)	•			•		
Dossier haut réglable en résille 3D (15 coloris)		•	•		•	•
Accoudoirs réglables 4D manchettes finition souple	•	•		•	•	
Assise tapissée avec translation intégrée	•	•	•	•	•	•
Mécanique ergo-Synchrone	•	•	•	•	•	•
Piètement synthétique noir	•	•	•	•	•	•
Colonne à absorption d'énergie	•	•	•	•	•	•
Roulettes sol moquette D.65	•	•	•	•	•	•
Coloris / Revêtement						
Duo - Structura	710,00 €	640,00 €	530,00 €	720,00 €	650,00 €	540,00 €
Contact2 - Urban	720,00 €	650,00 €	540,00 €	730,00 €	660,00 €	550,00 €
Blazer - Matis	745,00 €	675,00 €	565,00 €	755,00 €	685,00 €	575,00 €
Cuir	790,00 €	720,00 €	610,00 €	800,00 €	730,00 €	620,00 €
Eco-contribution 	1,31 €	1,27 €	1,09 €	1,31 €	1,27 €	1,09 €
Désignation	Ref					
Renfort lombaire réglable en intensité	RLRI	+ 45€				
Accoudoirs réglables 2D	AC2D	- 40€		- 0,03€		
Piètement aluminium peint en noir	PAPN	+ 40€		+ 0,05€		
Piètement aluminium gris alu	PAGA	+ 45€		+ 0,05€		
Piètement aluminium chromé	PAC	+ 90€		+ 0,05€		
Nouveau : résille déco noir, anthracite ou gris clair	ERD	Nouveauté sans plus-value, à préciser à la commande				
Siège grand gabarit de 110 à 130kgs	GBPA	+ 90€		+ 0,04€		



i-bureau

Service client : 04.42.52.33.05

Pilote
«résille déco»

GARANTIE

5
ans

DELAI

4/5
semaines

REMISE

jusqu'à
30%

SERVICE

livraison &
installation

Les normes

Rappel sur les normes, certifications et réglementations produits.

Il existe différents cas d'exigences normatives ou réglementaires liées à l'utilisation des sièges de bureaux et de collectivités. Voici une synthèse de ces différents textes. Nous recommandons, dans le cadre d'un usage normal ou intensif, de sélectionner des produits en conformité avec les normes européennes en vigueur, ces éléments garantissant la sécurité et la durabilité des produits.

Rappel des principales normes en vigueur :

Sièges de travail de bureau
NF EN 1335-1 : dimensions
NF EN 1335-2 : exigences de sécurité : stabilité, pincements, etc.
NF EN 1335-3 : méthodes d'essai.

Sièges visiteurs :
NF EN 13761 : dimensions, sécurité, durabilité.
NF EN 1728 : méthodes d'essai

Sièges de collectivité :

NF EN 15373 : résistance, sécurité, durabilité.
NF EN 1728 : méthodes d'essai.
Sièges à usage collectif NF EN 16139 : exigences (issue de la fusion des normes NF EN 13761 et NF EN 15373).

Rappel sur les exigences de comportement au feu :

- Recommandation du GPEM D2-2000 : Classe C (Cigarette) ou CF (Cigarette et flamme).
- Réglementation IGH : Article GH 61 : Potentiel calorifique des mobiliers installés < 400 MJ/ m².
- Réglementation AM18 : Les sièges mis en rangées, fixés au sol, doivent être certifiés AM18 : utilisation de matériaux ignifugés et satisfaisant à l'essai de perte de masse au feu selon NFD 60-013.



NF Office excellence certifié (OEC)

La marque NF-Office excellence certifié est la marque NF pour le mobilier de bureau. Elle est délivrée par l'institut Technologique FCBA, organisme certificateur mandaté par l'AFNOR pour gérer cette marque. FCBA certifie des produits NF-Office excellence certifié après que la preuve lui a été apportée :

- De la conformité à la réglementation et aux normes en vigueur du produit concerné par demande de droit d'usage de la marque NF-Office excellence certifié.
- De la capacité de l'entreprise à fabriquer des produits d'un niveau de qualité équivalent à celui des produits testés au cours des différents audits techniques et qualité.
- De la mise en place et du suivi des engagements sociétaux et environnementaux.

www.oec-nf.fr



Cette certification allemande GS (Gepprüft Sicherheit, sécurité éprouvée) atteste que les meubles qu'elle couvre sont conformes à des critères de sécurité définis dans un référentiel. Elle permet aux fabricants français d'avoir accès au marché allemand et à ceux des pays du nord de l'Europe nécessitant cette certification.

www.fcba.fr



NF environnement Ameublement

Pour des meubles, ce sont les laboratoires du FCBA qui ont pour mission d'accorder cette certification aux entreprises qui la demandent. Pour l'obtenir, l'entreprise doit répondre à un cahier des charges strict et exigeant : le référentiel. Une fois la certification obtenue, elle pourra apposer la marque NF environnement sur le mobilier concerné. Cette certification est particulièrement protectrice, car elle s'appuie sur cinq exigences :

1/ Des critères portant sur l'ensemble du cycle de vie du meuble

Chaque étape de la vie d'un meuble peut avoir un impact sur l'environnement (les matières premières, la fabrication, le transport...) mais aussi l'usage du meuble et son recyclage.

2/ Une qualité d'usage au moins équivalente à celle des autres produits

L'environnement c'est bien, mais pas au détriment de la qualité des produits. Tout le défi environnemental est là : assurer un niveau de qualité identique à celui des meilleurs produits équivalents.

3/ Un référentiel élaboré en toute transparence

Les critères sont choisis en concertation avec les organismes de certification, les fabricants, les distributeurs, les associations.

4/ Un contrôle régulier pour vérifier le respect des critères environnementaux dans la durée

Un produits peut à tout moment perdre son label et les critères sont régulièrement mis à jour en fonction des avancées techniques.

www.nf-environnement-ameublement.com





i-bureau

Service client : 04.42.52.33.05

Pilote
«résille déco»

GARANTIE

5
ans

DELAI

4/5
semaines

REMISE

jusqu'à
30%

SERVICE

livraison &
installation

Nuancier

Duo



Structura



Blazer

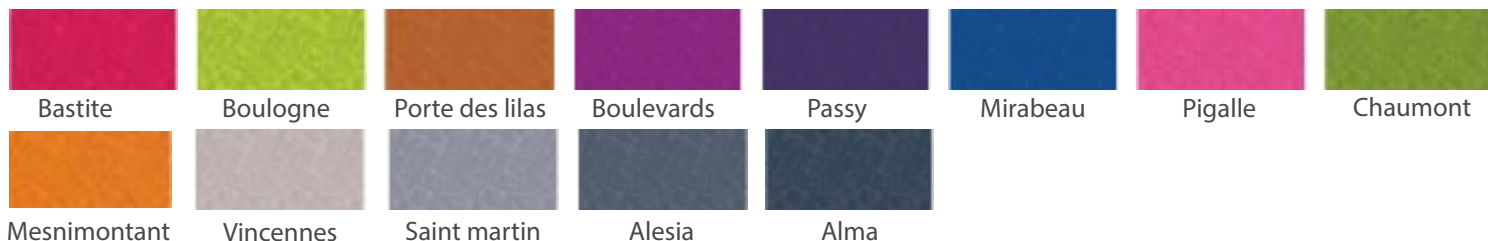

Matis





Service client : 04.42.52.33.05

Pilote «résille déco»

GARANTIE 5 ans	DELAI 4/5 semaines	REMISE jusqu'à 30%	SERVICE livraison & installation
--------------------------	------------------------------	------------------------------	--

Contact II

Alger	Mahé	Sydney	Madrid	Marrakech	Shangai	Manaos	Dubai
Nassau	Tel-Aviv	Paris	Rio	Mexico	Tokyo	Phoenix	Oslo
Bamako	Auckland	Prétoira	New Delhi				

Urban

Tomate	Orange	Ananas	Châtaigne	Terre	Pensée	Prune	Fuchsia
Géranium	Réglice	Cendre	Absinthe	Granny	Ficelle	Chocolat	Abyse
Origan	Turquoise	Béton	Perle				

Cuir

Ivoire	Jaune	Havane	Chocolat	Rouge	Bordeaux	Gris	Noir